

## DOSYALARINIZI PDF FORMATINA DÖNÜŞTÜRMEK

### Neden PDF Formatı?

PDF (Portable Document Format; Taşınabilir Belge Biçimi), platformlar arası taşınabilir ve yazdırılabilir belgeler oluşturmak amacıyla üretilmiş sayısal bir dosya biçimidir.

PDF dökümanın en önemli özelliklerinden birisi, orijinal dokümanda kullanılan bütün verilerin (yazı karakterleri, resim ve şekiller v.b.) PDF içerisine özelliklerini muhafaza ederek gömülebilmesidir.

Asıl belgelerin hazırlandığı programlara veya işletim sistemine bağlı olmadan, PDF' e dönüştürülen tüm belgeler ücretsiz olan Adobe Reader programı ile görüntülenebilmektedir. Ayrıca, PDF belgeler orijinal belgelere göre daha az yer kaplamakta ve kötü amaçlı virüs yazılımlarından daha az etkilenmektedirler.

Gerek BAP Birimi sunucularındaki verilerinin, gerekse araştırmacıların bilgisayarlarının güvenliği ve yukarıda kısaca özetlenen avantajları nedeniyle, proje evraklarının PDF formatına dönüştürülmesi gerekmektedir.

### İhtiyaç Duyulacak Yazılımlar

DOC veya JPG uzantılı dosyalarınızı PDF formatına dönüştürmek için: [CutePDFwriter.exe](#)

PDF Dosyaları açmak/görüntülemek için: [Adobe Reader](#)

### Adobe Reader Programının Kurulumu

BAP Web sayfasındaki Gerekli Dosyalar menüsünden indireceğiniz programı fare ile çift tıkladığınızda, açılan pencerelerdeki tüm aşamaları onaylamanız yeterlidir. Program kurulduktan sonra, herhangi bir PDF dosyayı açmak için, ilgili dosyayı fare ile tıklamanız yeterlidir.

### PDF' e Dönüştürme Programının Kurulumu

CutePDFwriter.exe dosyasını fare ile çift tıkladığınızda Şekil 1' de görülen pencere açılacaktır. Pencerede **Install** butonu fare ile tıkladığında kurulum işlemi başlayacaktır. Sonraki aşamada açılan pencere de **Next** butonunu tıklayarak yükleme işlemini başlatınız.

Şekil 2' de gösterilen ekranla karşılaştığınızda "I accept the agreement" düğmesini seçiniz ve **Next** düğmesini tıklayınız.

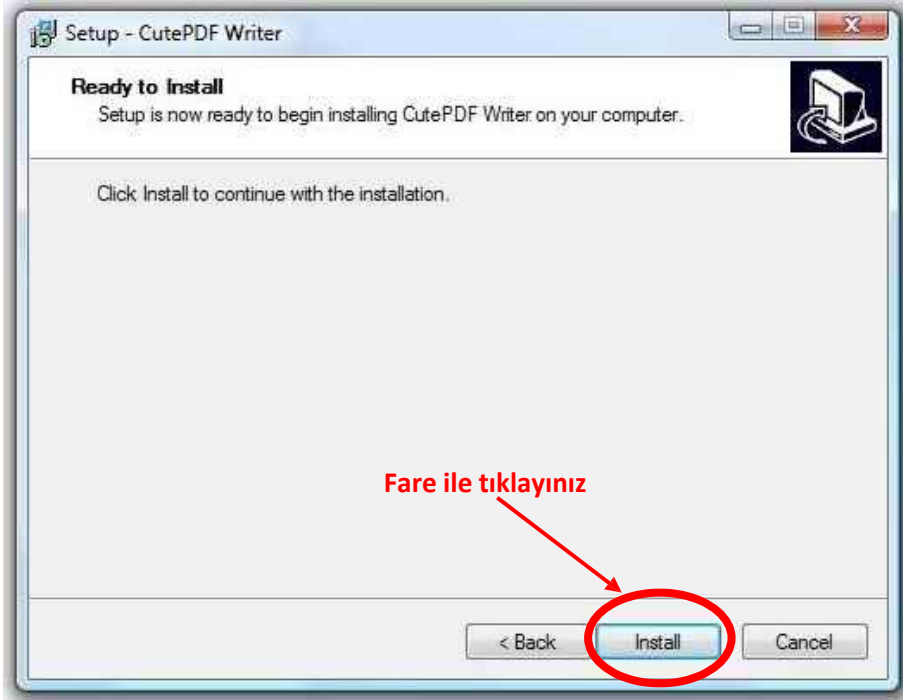

Şekil 1.

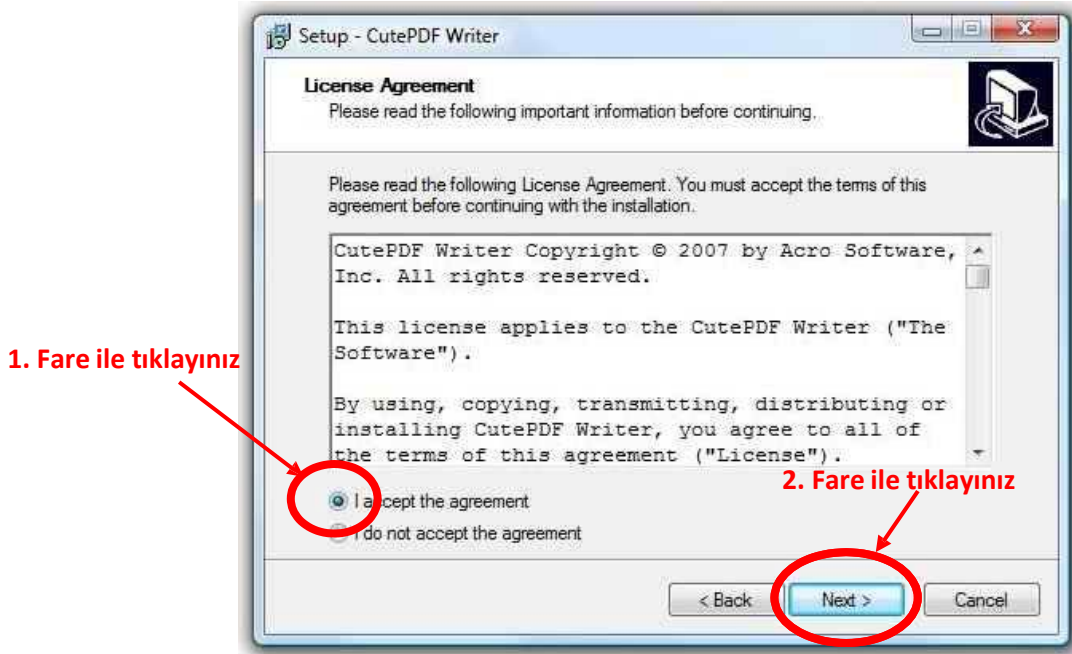

Şekil 2.

Eğer bu aşamadan sonra sistem Şekil 3' te verilen uyarı ekranı ile karşılaşırsanız, **Evet** düğmesini fare ile tıklayarak gerekli olan diğer bir yazılımında bilgisayarınıza otomatik olarak kurulmasına onay veriniz. Bu işlemten sonra kurulum tamamlanmış olacaktır.

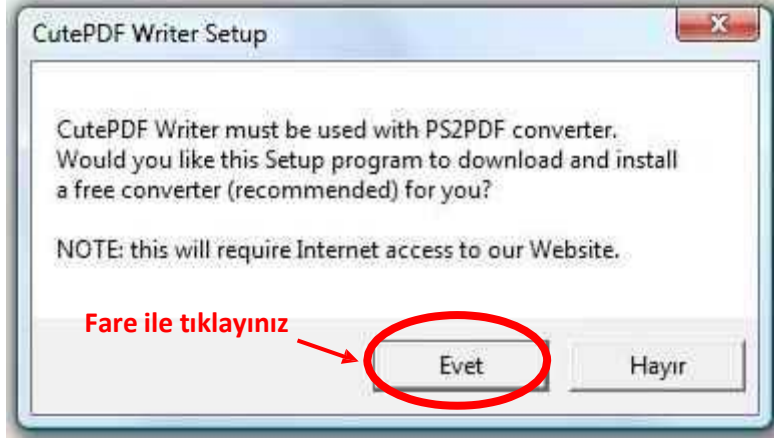

Şekil 3.

### **Dosyalarınızı Pdf Formatına Dönüştürme**

Bilindiği gibi, bilgisayarda hazırladığınız belgelerinizin bir yazıcıdan çıktı olarak alınabilmesi için, ilgili yazıcının bilgisayarınıza tanıtılmış olması gerekir. Birden fazla yazıcının bilgisayarınızda tanıtılmış olması durumunda ise, belge yazdırılmadan önce hangi yazıcının kullanılacağını seçilmesi gerekmektedir.

Yukarıda kısaca izah edilen CutePDFWriter programı da bilgisayarınıza sanal bir yazıcı tanımlaması gerçekleştirmektedir. Bu sanal yazıcının özelliği ise, yazdırılmak üzere gönderilen belgeleri kağıt üzerine değil, bir PDF dosyasına yazmasıdır. Dolayısıyla, bu yolla PDF dosyaya dönüşüm sağlanmış olmaktadır.

Word veya herhangi bir programda hazırladığınız belgeyi normal yazıcıdan yazdıracakmış gibi YAZDIR menüsünü seçtiğinizde ekrana Şekil 4' te gösterilene benzer bir pencere açılacaktır.

Açılan pencerede yazıcı adı olarak **CutePDF Writer** seçilmeli ve **Tamam** düğmesi tıklanmalıdır. Tamam düğmesi tıklandığında, Şekil 5' te gösterilene benzer bir pencere ile karşılaşırsınız. Bu pencerede dosyanın kaydedilmesini istediğiniz **konumu** ve dilediğiniz **Dosya Adını** girerek PDF dönüşüm işlemi tamamlanmış olur.

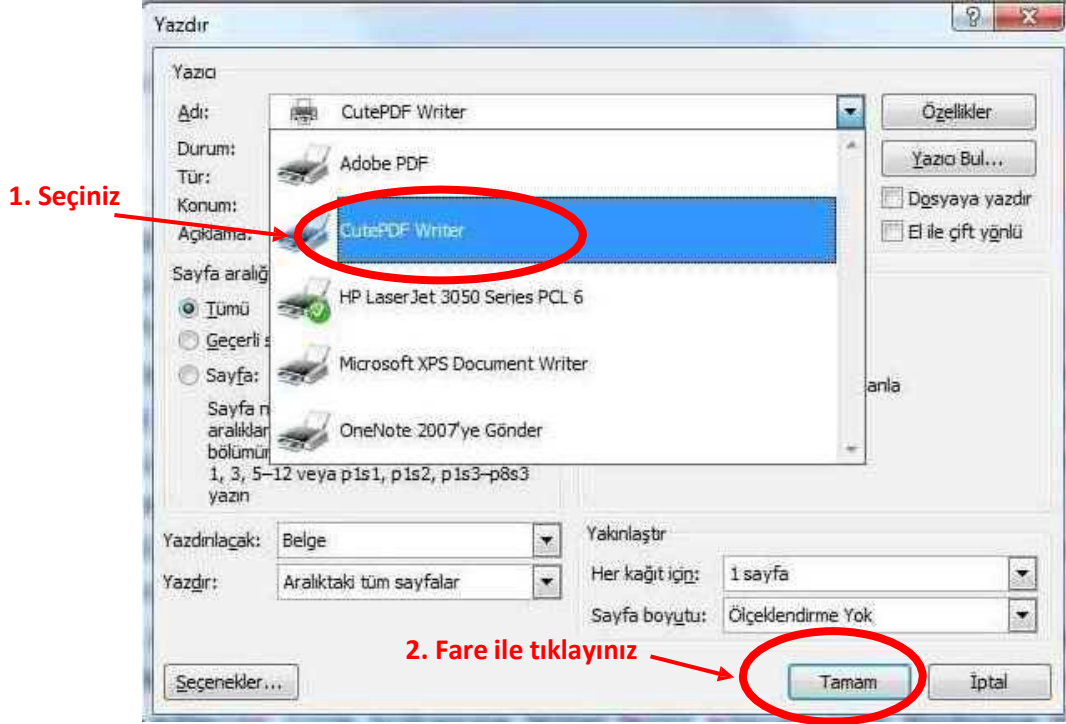

Şekil 4.

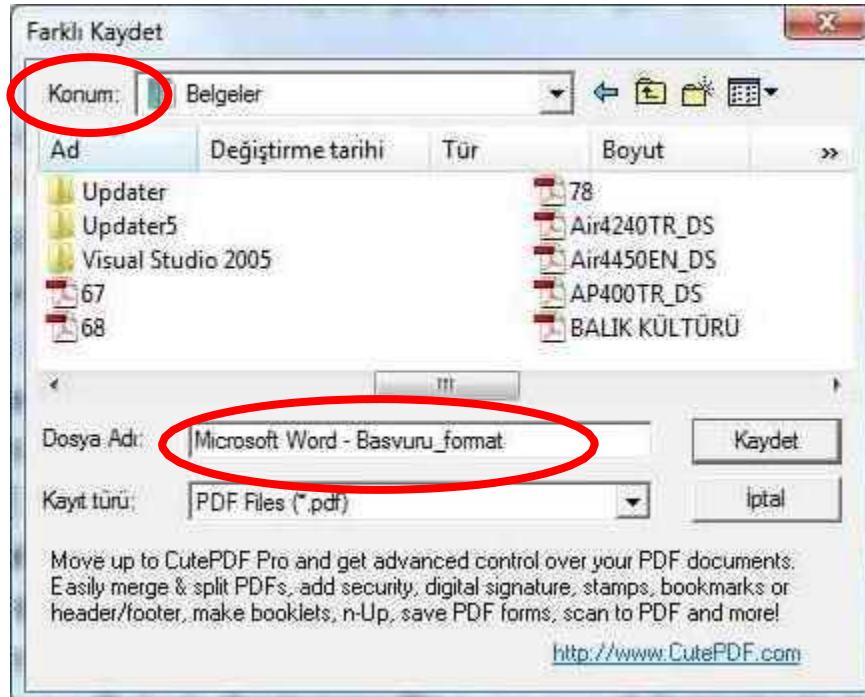

Şekil 5.